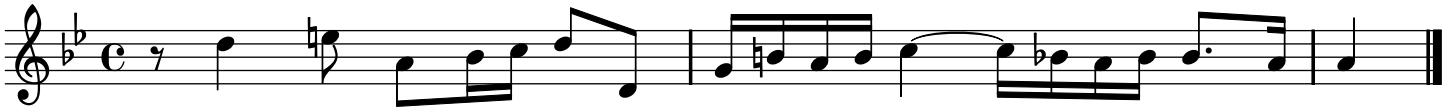
Je- sus nahm zu sich die Zwöl - - - - - - fe und sprach: