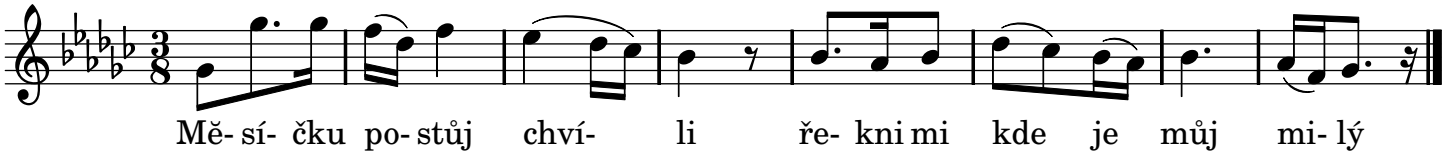
Mě- sí- čku po- stůj chví- li ře- kni mi kde je můj mi- lý